Bigpicture PROGENESIS BIGPICTURE

0200HO11107 BANDARES x DENVER x SUPERSIRE

WA-DEL YODER BANDARES
PROGENESIS DENVER BETSY VG-88-3YR-CAN 5*
MR MOGUL DENVER 1426
PES009 SUPERSIRE BREANNE 3*
SEAGULL-BAY SUPERSIRE
MS LOOKOUT PESC BKM BRIA VG-85-2YR-CAN 5*

CLAYNOOK ZENA BIGPICTURE
DAUGHTER

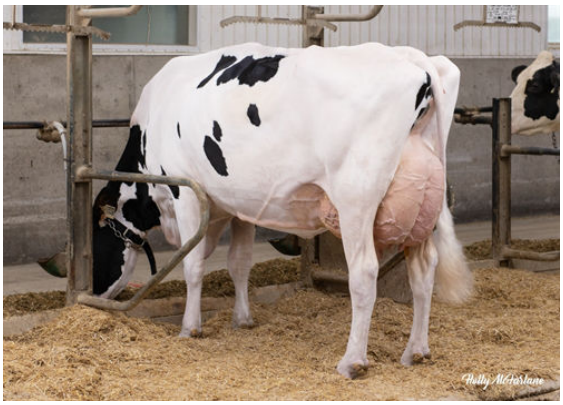

CLAYNOOK ZENA BIGPICTURE
DAUGHTER

CLAYNOOK ZENA BIGPICTURE
DAUGHTER

GTPI 2782

VG-CAN TD TR TL TY TV 99%-I HH1F HH2F HH3F HH4F HH5F HH6F HCDF HMWF

Num.Reg #: HOCANM12789766	aAa: 243165	DMS: 135,123
Nacimiento: 05/30/2017	Kappa Caseina: BE	Beta Caseina: A1A2

PRODUCCION

59 Rebaños 98 Hijas 92% Rep. MACE-G / 04-25

Leche lbs	Grasa lbs	Grasa %	Proteína lbs	Proteína %
78	**54**	**+0.19**	**16**	**+0.05**
NM$ **297**	CM$ **317**	FM$ **252**	GM$ **272**	DWP$ **23**
Eficiencia de Conversiòn **123**	IR **-40**	Comida Ahorrada **-42**	Eficiencia Metano **97**	

Media de Producción Leche **25,981 lbs** Grasa **1,092 lbs** Proteína **834 lbs**

SALUD Y REPRODUCCIÓN

Immunity 92

Vida Productiva	**-0.6**	Inmunidad crias	**96**
Células Somáticas	**3.00**	Tasa Preñez Vacas	**-1.8**
Fertilidad de las Hijas	**-2.2**	Tasa Preñez Novillas	**0.1**
Durabilidad	**0.0**	Facilidad de Parto	**2.6%** 81% Rep.
Durabilidad Novillas	**-0.3**	Facilidad de Parto de las Hijas	**1.7%** 72% Rep.
Indice de Fertilidad	**-1.9**	Crías del Toro que Nacen Muertas	**5.8%**
		Crías de las Hijas que Nacen Muertas	**3.8%**

TIPO

40 Rebaños 63 Hijas 85% Rep. MACE / 04-25

PTAT	**0.94**	Estruct. y Capacidad	**0.51**
Compuesto Ubres	**1.26**	Estruct. Lechera	**-0.19**
Compuesto Patas	**-0.26**		

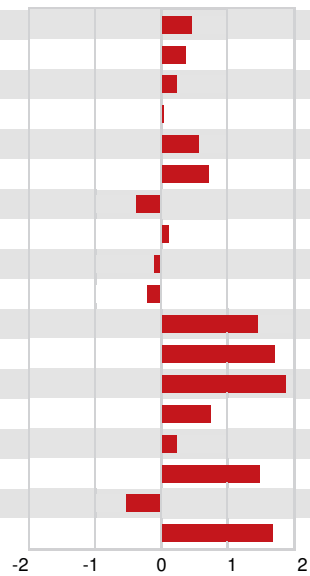

Estatura	Alta	**+0.47**
Fortaleza	Fuerte	**+0.38**
Profundidad Corporal	Profunda	**+0.23**
Estructura Lechera	Cost. Abierta	**+0.03**
Ángulo de Grupa	Isq. Bajos	**+0.58**
Anchura Grupa	Ancha	**+0.74**
Patas Vista Lateral	Rectas	**-0.38**
Patas Vista Posterior	Aplomadas	**+0.11**
Ángulo Podal	Bajo	**-0.09**
Colocación de las Patas	Atrás	**-0.21**
Inserción Anterior	Fuerte	**+1.48**
Altura Inserción Posterior	Alta	**+1.75**
Anchura Inserción Posterior	Ancha	**+1.91**
Ligamento Suspensor	Fuerte	**+0.76**
Profundidad Ubre	Recogida	**+0.24**
Colocación Pezones Anteriores	Cerrados	**+1.49**
Longitud de Pezones	Cortos	**-0.54**
Colocación Pezones Posteriores	Cerrados	**+1.70**